



# Untersuchungsbogen für Kinder und Jugendliche

## Spurensicherungsmaterial für **Anonyme Spurensicherung nach Sexualstraftat – ASS**

### **Inhalt des Sets:**

- Die Aufzählung der Materialien finden Sie auf der Inhaltsliste in den vorgepackten Sets.

### **Außerdem im Koffer:**

- Flyer der „Beratungsstelle gegen sexualisierte Gewalt“
- Flyer des „Weissen Rings“
- 1 Lineal und 1 Farbskala für die Fotodokumentation (beides nach der Untersuchung im Koffer belassen)

**Bitte Sets, Flyer und Broschüren regelmäßig nachbestellen!**

Das gesicherte Spurenmaterial mit dem ausgefüllten Begleitschreiben (letzte Seite des Untersuchungsbogens) unverzüglich dem Institut für Rechtsmedizin der Universität Bonn, Tel: 0228-738310, zukommen lassen. Für Fragen zur Spurensicherung steht Ihnen die Rechtsmedizin unter vorgenannter Telefonnummer innerhalb der Geschäftszeiten zur Verfügung.



## Vor der Untersuchung durchlesen!

### Merkblatt zur Anonyme Spurensicherung nach Sexualstraftat – ASS

Im Folgenden erhalten Sie einige Hinweise, wie Sie als Arzt/Ärztin eine solche Spurensicherung gewährleisten können und welche Schritte dazu erforderlich sind.

Sollten Sie Fragen zum Verfahren oder grundsätzlich zum Thema sexualisierte Gewalt haben, können Sie sich an das für Sie zuständige Institut für Rechtsmedizin oder die im Flyer zu ASS benannten Beratungsstellen wenden.

#### 1. Chiffre

Jede zu untersuchende Person erhält eine Chiffre, die gewährleistet, dass die Personalien des Opfers anonym bleiben und die gesicherten Spuren zugeordnet werden können. Die Chiffre setzt sich aus dem Anfangsbuchstaben des Nachnamens, dem 6-stelligen Geburtsdatum und dem 6-stelligen Untersuchungsdatum zusammen und ist in die vorgegebenen Felder einzutragen.

##### Beispiel:

Eva Mustermann, geb. 22.02.1965; Untersuchung am 16.08.2005

Chiffre: M 220265 / 160805

#### 2. Dokumentation des Sachverhalts

Alle Schilderungen des Tatgeschehens wortwörtlich niederschreiben!

Bei Kindern ist grundsätzlich die Begleitperson **nicht** das Kind zu befragen.

Spontane Aussagen des Kindes sind aber wortwörtlich festzuhalten.

#### 3. Spurensicherung

- Saubere Handschuhe und Mundschutz bei der Spurensicherung tragen. Sprechen, Husten, Niesen in Spurennähe unbedingt unterlassen.
- **Bekleidung zur Tatzeit**, auf der Sekretantragungen des Täters möglich sind, (bspw. Slip) **im Original sichern** und separat in Papiertüte, **nie in Plastiktüten** verpacken, da dies zu Schimmel führen könnte, der DNA-Spuren vernichtet.
- Bei Abstrichen immer Entnahmeort des Abstriches/des Abriebes auf dem Bakterietten-Container vermerken.

#### 4. Versand

Nach Abschluss der Untersuchung sind die einzelnen Spuren (inkl. Bakterietten, Blut- und Urinproben) mit dem Begleitschreiben am Ende dieses Bogens in dem mitgelieferten großen Papierumschlag an die Rechtsmedizin zu schicken. **Auch hierfür keine Plastiktüten verwenden!**

Bitte den Untersuchungsbogen vollständig durchgehen und ausfüllen, er führt Sie sicher durch die Untersuchung.



# Verbleibt in der Krankenakte!

Krankenhausstempel

## Ärztlicher Untersuchungsbogen bei Verdacht auf sexualisierte Gewalt

Bitte sorgen Sie für eine ruhige, ungestörte Gesprächs- und Untersuchungsatmosphäre!

### 1. Allgemeine Angaben

#### 1.1. Personaldaten des Opfers

Familienname:

Vorname:

Geburtsdatum:

Geburtsort:

Geschlecht:  weiblich  männlich

Gesetzlicher Vertreter **oder**  Sorgeberechtigte(r) **oder**  Begleitperson:

Name:

ggf. Institution:

Chiffre:

--	--	--

Anfangsbuchstaben des Nachnamens | 6-stelliges Geburtsdatum | 6-stelliges Untersuchungsdatum

#### 1.2. Behandelnder Arzt/Ärztin

Kinderarzt/ärztin:

Tel.:

#### 1.3. Untersuchungsdaten

Name des untersuchenden Arztes/der Ärztin:

Ort:

Datum:

Uhrzeit:

#### 1.4. Wer ist bislang zuständig/involvert

Jugendamt:

Tel.:

Beratungsstelle:

Tel.:

Kripo:

Tel.:

Sonstige:

Tel.:

## 2. Sachverhalt

### 2.1. Spontane Schilderung des Sachverhalts

(Benutzen Sie den Wortlaut der Person, die den Sachverhalt schildert und setzen Sie diesen in Anführungszeichen! Ggf. Rückseite/Zusatzblatt nutzen.):

Geschildert von:

### 2.2. Spontanangaben des Kindes zum Sachverhalt. *Kind nicht eigenmächtig befragen!*

## 3. Anamnese

### 3.1. Kind geht in

den Kindergarten:

die Schule:

Klasse:

### 3.2. Sozialanamnese

Eltern:  leben zusammen  getrennt/geschieden seit  neuer Lebenspartner/in

Mutter: Beruf

aktuell berufstätig:  ja  nein

Alter:

Vater: Beruf

aktuell berufstätig:  ja  nein

Alter:

Geschwister:

Anzahl:

auflisten nach Geschlecht und Alter (z.B. m/2 J. etc.):

### 3.3. Familienanamnese

Familienangehörige/bekannte Erkrankungen:

- Bekannte Blutgerinnungsstörungen?
- Blutungsneigung, starke Menstruation der Mutter/anderer Verwandter?
- Unklare (operative) Todesfälle/Verbluten?
- Vermehrte blaue Flecken bei Angehörigen?
- Hautbefunde (Mongolenflecke) bei Angehörigen?
- Vermehrte Frakturen, Dentinogenesis imperfecta, Schwerhörigkeit bei Angehörigen?
- Bekannte Knochenerkrankungen oder –deformitäten bei Angehörigen?

### 3.4. Eigenanamnese des Kindes/Jugendlichen

Chronische Erkrankungen:

Entwicklungsstörungen/Behinderungen:

Medikamente:  Vitamin A  Phenobarbital  DPH  MTX  
 Prostaglandin E  Antikoagulanzen

Dauer-Medikamente/ Dosierung:

- Bekannte Blutgerinnungsstörung?
- Starke Blutung bei banalen Verletzungen?
- Vor-Operationen mit Blutungskomplikationen?  Vitamin-K-Gabe erfolgt?
- Vermehrte blaue Flecken?
- Hautbefunde (Mongolenflecke)?
- Hinweise auf Malabsorption, Gedeihstörung?
- Wäschefarbe: neue schwarze oder blaue Kleidungsstücke?
- Chemische Irritanzen, Haushaltsmittel, neue Pflegemittel?
- Phytodermatitis: z.B. Limone, Zitrone, Sellerie, Feige, Pastinake, Karotte?

### 3.5. Immer bei Gefahr auf die Übertragung von STD ausfüllen:

- Harnwegsinfektionen  allgem. anogenitale Infektionen  anogenitale Dermatitis
- Verstopfung  schmerzhafte Defäkationen  Verletzung der anogenitalen Region
- Fremdkörper in Scheide oder Anus  vaginaler Juckreiz  vaginale Blutung
- Enuresis primär/  sekundär  Enkopresis



### 4.3. Allgemeine internistische Untersuchung

Kardiopulmonal:  unauffällig  auffällig

Abdomen:  weich  Resistenz  Darmgeräusche  regelrecht

Keine Druckdolenz

Druckdolenz im:

### 4.4. HNO-Bereich

Gaumen/Mundhöhle reizlos:  ja  nein

Skleren weicher Gaumen:  ja  nein

Lippen/Zungenbändchen Einriss:

Vernarbung:

Petechien (auch hinter dem Ohr):

Verletzungen enoral/Gaumen:

Zahnstatus:  unauffällig

Karies

Trauma:

### 4.5. Hämatome/Narben

nein

wenn ja bitte genau beschreiben:

*Prädilektionsstellen: Hinter den Ohren/Hals/Oberschenkel/Arme/Gesäß; Formung, Ligaturen?*

*Abdrücke von Schuhen/Händen/Gegenständen erkennbar?*

*Jeweils beschreiben: Ort/Formung/Größe/Farbe/Umgebung/Wundränder/Tiefe/Richtung bei Abschürfungen; möglichst Fotodokumentation! **Erst Übersichtaufnahme, dann Detailaufnahme!***

Sonstige Verletzungen:

**Bitte tragen Sie die Verletzungen in die Skizze ein und dokumentieren diese auf Seite 7**

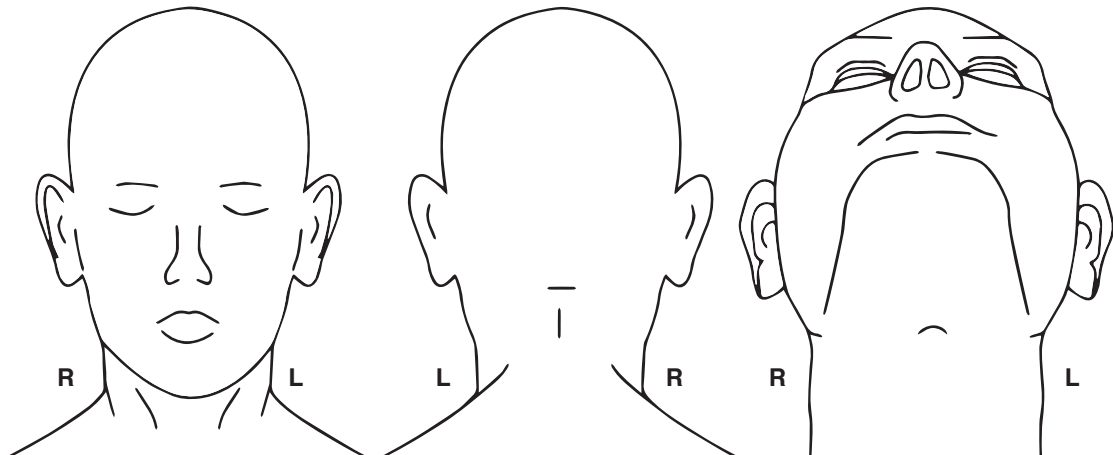

**Bitte tragen Sie die Verletzungen in die Skizze ein, genaue Dokumentation auf Seite 7:**

*Hämatome, Hautabschürfungen, -durchtrennungen, -unterblutungen, Schwellungen, verdächtige Fesselungs- und Festhaltespuren an Handgelenken oder Fußknöcheln, Abwehrspuren, Bissspuren, Ligaturen, frische o. ältere Injektionsspuren, auffällige Narben etc.*

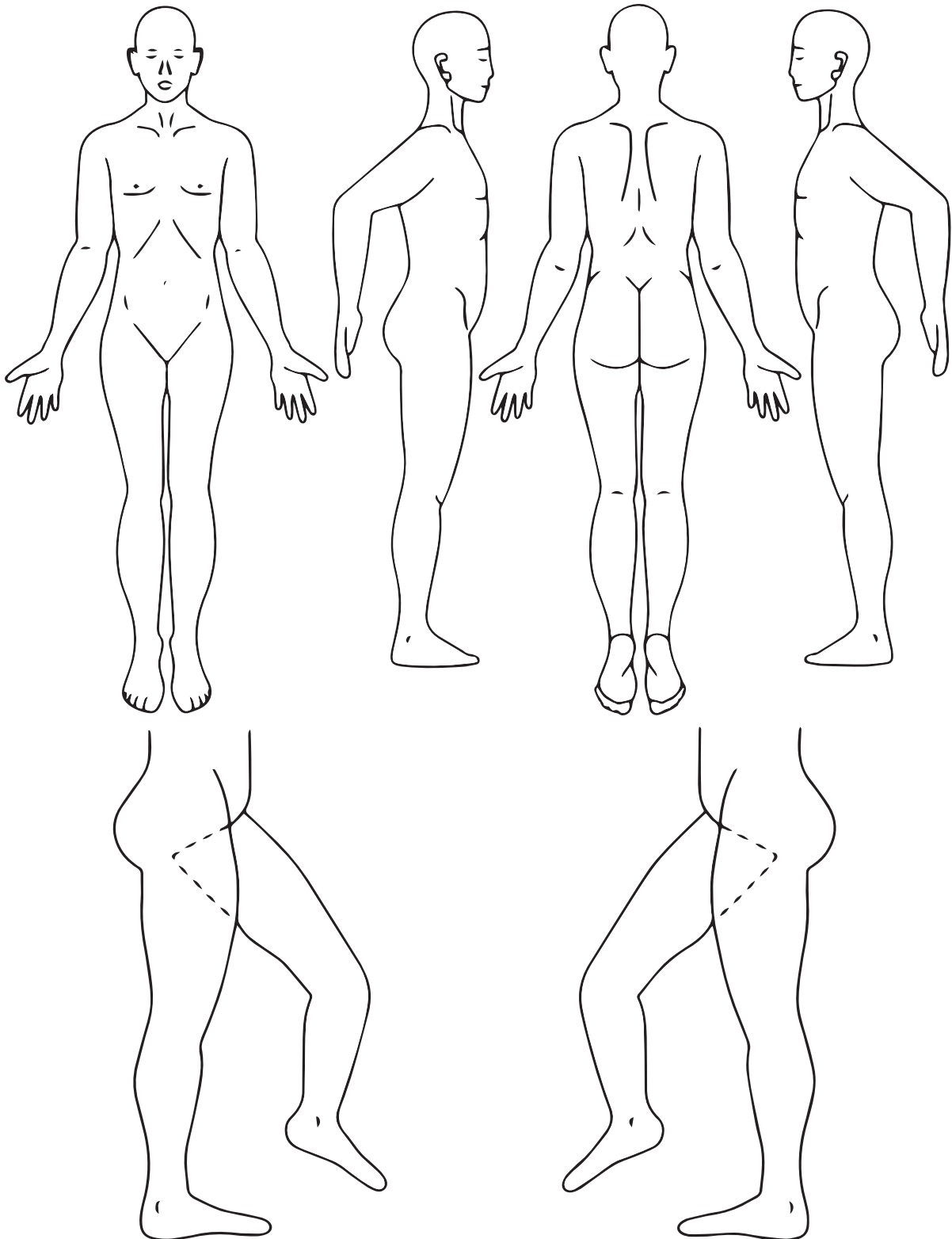



**Genaue Dokumentation bzw. Beschreibung aller Verletzungen:**

## 5. Anogenitale Untersuchung

Pubertätsstadium (nach Tanner):  P  B  G

Bei Vorliegen von Verletzungen: Besteht Tetanusimpfschutz?  Ja  Nein

### 5.1. Mädchen

Vaginaler Ausfluss:  nein  wenn ja Farbe, Konsistenz, Menge, Geruch:

Hämatom der großen Schamlippen:  nein  ja:

Hämatom der kleinen Schamlippen:  nein  ja:

Hymen:  anulär  semilunär  fimbrienförmig/wulstig  kragenförmig  nicht entfaltet  
 Glattrandiger Hymenalsaum  verletzt, eingekerbt bei  Uhr in Rückenlage zu  %

Ort/Art der Verletzung:

Hymenentfaltung:  nein  ja bei: Inspektion  Separation  Traktion  
 Knie-Brustlage  Q-Tip  Wasser

Vestibulum vaginae:  reizlos  gerötet

Fossa navicularis:  unauffällig  Verletzung:

Perineum:  unauffällig  Verletzung/Narbe:

Posteriorer Randsaum:  Glattrandig  nicht beurteilbar  Sonstiges:

Akute Blutung/Verletzung:  nein  Wenn ja, Ort/Stärke:

Sonstige Besonderheiten:

### 5.1.2. Verletzungen/Narben/Auffälligkeiten

Bitte in die Skizze eintragen:

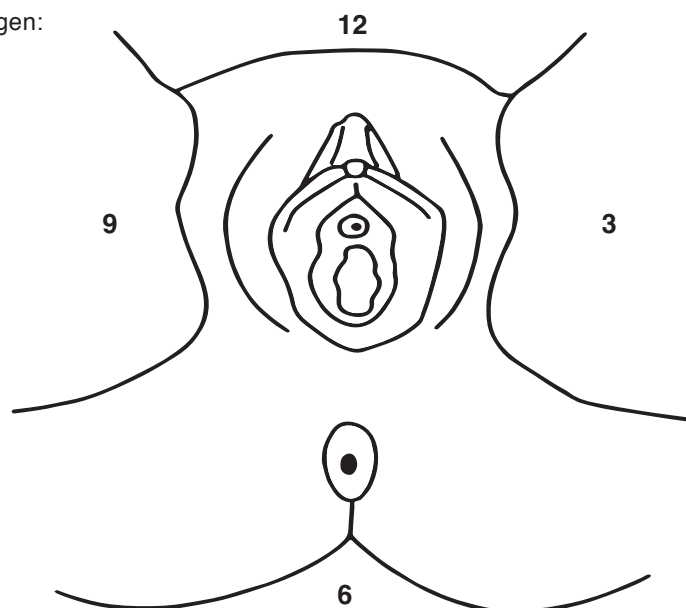

### 5.1.3. Asservierung von Spuren bei weiblichen Jugendlichen

Menarche:  nein  ja, seit

	sichergestellt:	
<b>Schamhaare ausgekämmt?</b> <i>Vergleichshaare abschneiden, beides getrennt in Pergamintüten asservieren, die ausgekämmten Haare mit Kamm asservieren</i>	<input type="radio"/> Ja	<input type="radio"/> Nein
<b>Verklebte Schamhaare vorhanden?</b> <i>Abschneiden und in Pergamintüten asservieren, Tüte entsprechend beschriften</i>	<input type="radio"/> Ja	<input type="radio"/> Nein
<b>Tampon, Binde, Slipeinlage vorhanden?</b> <i>Trocknen und in Pergamintüte mit Trocknungsgranulat asservieren, Tüte beschriften</i>	<input type="radio"/> Ja	<input type="radio"/> Nein

### 5.1.4. Abstriche Mädchen

**Auf allen Bakterietten den Entnahmeort des Abstrichs vermerken!**

	sichergestellt:	
Abstrich des äußeren Genitals ( <i>abreiben mit feuchten sterilen Bakterietten</i> )	<input type="radio"/> Ja	<input type="radio"/> Nein
Abstriche Vagina ( <i>hinteres Scheidengewölbe/Urethra mit erfassen</i> )	<input type="radio"/> Ja	<input type="radio"/> Nein
Abstriche Zervixkanal ( <i>mit 2 trockenen, sterilen Bakterietten</i> )	<input type="radio"/> Ja	<input type="radio"/> Nein

**Ggf. Abstriche auf STD**  Ja  Nein

C=Cervix, V=Vaginalwand; P=Pharyngeal; S=Serologie; A=Anal, NM=Nativ-Mikroskopie

- Chlamydien (C/V,A)       Trichomonaden (V,NM)       HPV (C)
- Gonokokken (C/V, A, P)       Bakteriologie       TPHA/Lues (S)
- Hepatitis B/C (S)       HIV (S) zusätzl. Kontrollen nach 6+12 Monaten

#### Bei V.a. anale Vergewaltigung

- 2 Abstriche Anus mit feuchten sterilen Bakterietten abreiben  Ja  Nein
- 2 Abstriche Rektum mit feuchten sterilen Bakterietten abreiben  Ja  Nein

#### Bei Vorliegen möglicher Speichelspuren des Täters

Abrieb an der jeweiligen Körperstelle mit angefeuchteter Bakteriette nehmen!  Ja  Nein

### 5.1.5. Schwangerschaft

möglich  nicht möglich

Schwangerschaftstest ( $\beta$ -HCG im Urin) durchgeführt  nein  ja:  negativ  positiv

Pille danach ausgehändigt:  nein  ja

30 mg Ulipristalacetat (ella-One®) p.o. Zulassung bis 120h postkoital; neuer Standard!  
Wirksamkeit 75-84%

## 5.2. Jungen

Hoden deszendiert       Hoden nicht deszendiert

Hämatom am Skrotum:       nein      ja:

Hämatom am Penis:       nein      ja:

Akute Verletzung/Ligatur/Narbe:  nein      ja:

Sonstige Besonderheiten:

### 5.2.1. Asservierung

	sichergestellt:	
<b>Verklebte Schamhaare vorhanden?</b> <i>verklebte Haare abschneiden und in Pergamintüte asservieren</i>	<input type="radio"/> Ja	<input type="radio"/> Nein

### 5.2.2. Abstriche

	sichergestellt:	
<b>Jeweils 1 Abstrich Glans, Sulcus coronarius und Penisschaft</b>	<input type="radio"/> Ja	<input type="radio"/> Nein
<b>Jeweils 1 Abstrich Peniswurzel und Haut Scrotum</b>	<input type="radio"/> Ja	<input type="radio"/> Nein
<b>Bei V.a. Vergewaltigung oder Zweifelsfällen: Hier besonders behutsam vorgehen!</b>	<input type="radio"/> Ja	<input type="radio"/> Nein
<b>2 Abstriche Anus</b>	<input type="radio"/> Ja	<input type="radio"/> Nein
<b>2 Abstriche Rektum</b>	<input type="radio"/> Ja	<input type="radio"/> Nein

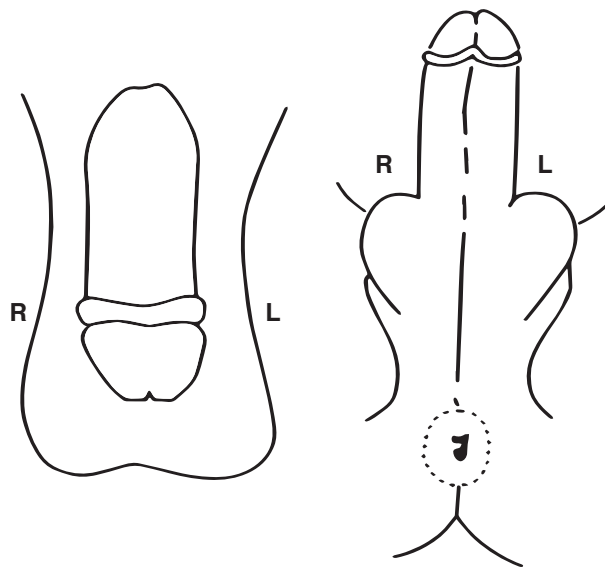

Befund:

### Ggf. Abstriche auf STD

*P=Pharyngeal, S=Serologie, A=Anal, NM=Nativ-Mikroskopie*

Chlamydien (A)       Trichomonaden (NM)       Gonokokken (A,P)       Bakteriologie  
 Lues (S)       Hepatitis B/C (S)       HIV (S) bei HIV zusätzl. Kontrollen nach 6+12 Monaten

### 5.3. Allgemeine Untersuchung des Anus

Hämatom:	<input type="radio"/> nein	ja:
Narbe:	<input type="radio"/> nein	ja:
Fältelung:	<input type="radio"/> unauffällig	vermindert:
Akute Blutung:	<input type="radio"/> nein	ja:
Akute Verletzung:	<input type="radio"/> nein	ja:
Sonstige Besonderheiten (auffällige Antragungen, auffälliger Inhalt):		

### 5.4. Asservierung

Fremdmaterial vorhanden?  nein  ja

Was?

Ggf. trocknen und in Pergamintüte mit Trocknungsgranulat asservieren

### 6. Fotodokumentation

Ja  Nein **Erst Übersichtsaufnahme, dann Detailaufnahme!**

Nur bei besonderen Befunden z.B. Einrisse, Bisse, Verletzungen durch Gegenstände, Verbrennungen. Möglichst Nahaufnahmen, **nicht** das gesamte Genital in Totalaufnahme darstellen. Aufnahme möglichst immer im rechten Winkel.

### 7. Abstriche zur DNA-Sicherung

(jeweils mit Entnahmeort beschriften)

	sichergestellt:	
2 Abstriche oral möglichst aus den Schleimhauttaschen entlang des Zahnfleisches an Ober- und Unterkiefer	<input type="radio"/> Ja	<input type="radio"/> Nein
Nur bei Verdacht auf orale Vergewaltigung 1 Abstrich perioral	<input type="radio"/> Ja	<input type="radio"/> Nein

### 8. Blut- und Urinproben

	sichergestellt:	
Ggf. 3 Serumröhrchen für Diagnostik wenn gewünscht: <input type="radio"/> HIV <input type="radio"/> Hepatitis B+C <input type="radio"/> Lues <input type="radio"/> HCG	<input type="radio"/> Ja	<input type="radio"/> Nein
Bei V.a. Alkohol/Drogen/Medikamente		
2 Vollblutröhrchen für → Blutalkoholbestimmung	<input type="radio"/> Ja	<input type="radio"/> Nein
→ Drogen- und Medikamentenbestimmung	<input type="radio"/> Ja	<input type="radio"/> Nein
Datum und Uhrzeit:		
Urinprobe für → Drogenbestimmung	<input type="radio"/> Ja	<input type="radio"/> Nein
<b>Haarprobe bei V.A. KO-Tropfen nach 4 Wochen veranlasst</b> , dann erst bleistift dickes Bündel möglichst wurzelnah abschneiden und zusammen binden	<input type="radio"/> Ja	<input type="radio"/> Nein

## 9. Zur Tatzeit getragene Kleidung

	sichergestellt:
9. Zur Tatzeit getragene Kleidung sicherstellen und einzeln in Papiertüten verpacken! <b>(Niemals in Plastiktüten packen, Schimmelgefahr!!!)</b>	<input type="radio"/> Ja <input type="radio"/> Nein

Auffälligkeiten an der Bekleidung insbesondere Unterbekleidung in Hinsicht auf Spurensicherung beschreiben (Beschädigungen, Schmutz, Blut, Sekrete etc.):

## 10. Verhalten des Kindes/Jugendlichen bei der Untersuchung

Kooperativ  schüchtern  ängstlich  widerstrebend  lehnt ab  weint

## 11. Abschluss der Untersuchung

11.1. Bei Bedarf aushändigen:  Milchsäureovula  Pille danach

11.2. Medikamente für die Erstversorgung:  Schmerzmittel, Antibiotika

11.3. Information über ratsame Impfauffrischung z.B. Tetanus, Hepatitis B:  Ja  Nein

Impfung durchgeführt:  nein  ja und zwar

11.4. Bei möglichem HIV-Kontakt in die HIV-Ambulanz der Uni-Klinik schicken:  Ja  Nein

11.5. STD-Prophyl. mit 250 mg Ceftriaxon i.m.  2g Metronidazol p.o.  1g Azithromycin p.o.

11.6. Ggf. weitere Untersuchungen empfehlen: HNO, Augenarzt, Chirurgie, Röntgen, Urologie etc.

Ja, zu   Nein

11.7.  Hinweis auf die Beratungsstelle gegen sexualisierte Gewalt  Flyer ausgehändigt

11.8.  Information zum „Weissen Ring“ gegeben  Broschüre ausgehändigt

11.9.  Erklärung ausfüllen lassen, 1 Exemplar mitgeben, 1 Exemplar zur Akte

Ende der Untersuchung (Uhrzeit):

Unterschrift des Arztes/der Ärztin:

## 12. Weitergabe der Asservate an die Rechtsmedizin Bonn

Begleitschreiben nicht vergessen, Krankenakte mit Chiffre ins Archiv, **Koffer auffüllen lassen!**



Krankenhausstempel

**Institut für Rechtsmedizin  
der Universität Bonn  
Stiftsplatz 12  
53111 Bonn**

## ERKLÄRUNG

Chiffre:

--	--	--

(bestehend aus Anfangsbuchstaben Nachname, 6-stelligem Geburtsdatum und 6-stelligem Untersuchungsdatum)

Ich habe heute, am \_\_\_\_\_ ,

das Krankenhaus \_\_\_\_\_

aufgesucht, um mein Kind nach einer Sexualstraftat untersuchen zu lassen. Zurzeit bin ich als Sorgeberechtigte/  
noch nicht bereit Anzeige zu erstatten.

Ich bin aber damit einverstanden, dass das entnommene Spurenmaterial der Rechtsmedizin Bonn in anonymisierter  
Form übersandt wird, d.h. ohne dass der Name des untersuchten Kindes/Jugendlichen bekannt wird. Das Spuren-  
material wird dort für die Dauer von 10 Jahren aufbewahrt. Sollte innerhalb dieser Zeit keine Anzeige erstatten  
werden, wird das Spurenmaterial vernichtet. Sollte es innerhalb dieser Zeit zu einer Anzeigenerstattung kommen,  
wird das Spurenmaterial zu den Akten genommen.

Ich bin ausdrücklich darauf hingewiesen worden, dass eine Beweisführung nach Vernichtung des Spurenmaterials  
erheblich erschwert sein wird. Ich bin mit der Vernichtung dennoch einverstanden.

\_\_\_\_\_  
Ort, Datum

\_\_\_\_\_  
Unterschrift

Krankenhausstempel

**Institut für Rechtsmedizin  
der Universität Bonn  
Stiftsplatz 12  
53111 Bonn**

## ERKLÄRUNG

Chiffre:

--	--	--

(bestehend aus Anfangsbuchstaben Nachname, 6-stelligem Geburtsdatum und 6-stelligem Untersuchungsdatum)

Ich habe heute, am \_\_\_\_\_ ,

das Krankenhaus \_\_\_\_\_

aufgesucht, um mein Kind nach einer Sexualstraftat untersuchen zu lassen. Zurzeit bin ich als Sorgeberechtigte/  
noch nicht bereit Anzeige zu erstatten.

Ich bin aber damit einverstanden, dass das entnommene Spurenmaterial der Rechtsmedizin Bonn in anonymisierter  
Form übersandt wird, d.h. ohne dass der Name des untersuchten Kindes/Jugendlichen bekannt wird. Das Spuren-  
material wird dort für die Dauer von 10 Jahren aufbewahrt. Sollte innerhalb dieser Zeit keine Anzeige erstatten  
werden, wird das Spurenmaterial vernichtet. Sollte es innerhalb dieser Zeit zu einer Anzeigenerstattung kommen,  
wird das Spurenmaterial zu den Akten genommen.

Ich bin ausdrücklich darauf hingewiesen worden, dass eine Beweisführung nach Vernichtung des Spurenmaterials  
erheblich erschwert sein wird. Ich bin mit der Vernichtung dennoch einverstanden.

\_\_\_\_\_  
Ort, Datum

\_\_\_\_\_  
Unterschrift





# Für die Rechtsmedizin

Krankenhausstempel

**Institut für Rechtsmedizin  
der Universität Bonn  
Stiftsplatz 12  
53111 Bonn**

## Begleitschreiben für Asservate aus Untersuchungen nach Sexueller Gewalt

Chiffre:

--	--	--

(bestehend aus Anfangsbuchstaben Nachname, 6-stelligem Geburtsdatum und 6-stelligem Untersuchungsdatum)

Heute, am \_\_\_\_\_, wurde ein mögliches Opfer sexueller Gewaltanwendung auf eigenen Wunsch der/ des Betroffenen bzw. der/des Sorgeberechtigten von mir untersucht. Das untersuchte Kind/der/die Jugendliche soll auf Wunsch der/des Sorgeberechtigten augenblicklich noch anonym bleiben und diese/dieser hat mich nicht von der Schweigepflicht entbunden.

Die/der Sorgeberechtigte hat die Erklärung über Asservierung des Spurenmaterials sowie die Vernichtung desselben nach 10 Jahren, sollte es nicht zur Anzeige kommen, zur Kenntnis genommen und unterschrieben. Eine Durchschrift der Erklärung wurde ausgehändigt.

Ihr/e Ansprechpartner/in im Falle einer Anzeige:

Name, Titel: \_\_\_\_\_

Praxis / Krankenhaus: \_\_\_\_\_

Straße: \_\_\_\_\_

Postleitzahl, Ort: \_\_\_\_\_

Telefon/Piepser: \_\_\_\_\_

E-Mail: \_\_\_\_\_

\_\_\_\_\_  
Unterschrift