

Fotodokumentation

Jede Kamera ist geeignet:



Nutzen sie nach Möglichkeit die beigelegte Speicherkarte

Wahren Sie die Intimsphäre des Opfers!

- Viele Verfahrensbeteiligte haben Einblick in die Akte!
- Keine Totalaufnahme des Genitalbereichs!
- Nur Nahaufnahmen einer Verletzung!



Nützliche Tipps zum Erstellen der Fotos:

- Kein Gegenlicht! Lichtquelle (z.B. Fenster, Lampe) im Rücken des Fotografen.
- Belichtungszeit nicht länger als 1/60 s
- Möglichst kein Blitzlicht
- Blende im Nahbereich eher unwichtig!
- Fokussierungshilfen:

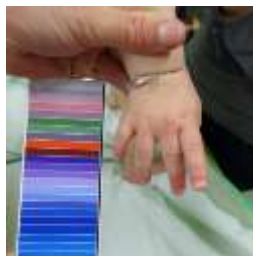

Nie Bilder löschen, sondern logisch zusammenhängende Bildserien in dieser Reihenfolge:

Übersichtsaufnahme



Detailaufnahme



Nahaufnahme

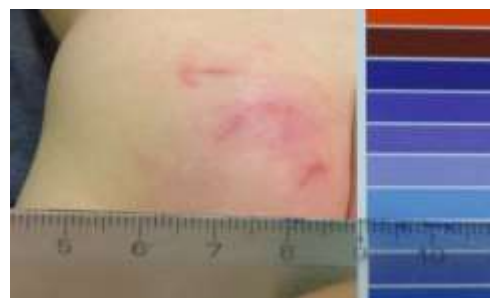

SD-Karte in Pergaminbeutel mit dem anderen Spurenmaterial an die Rechtsmedizin schicken.